

2 Elevação Frontal
Escala 1/50

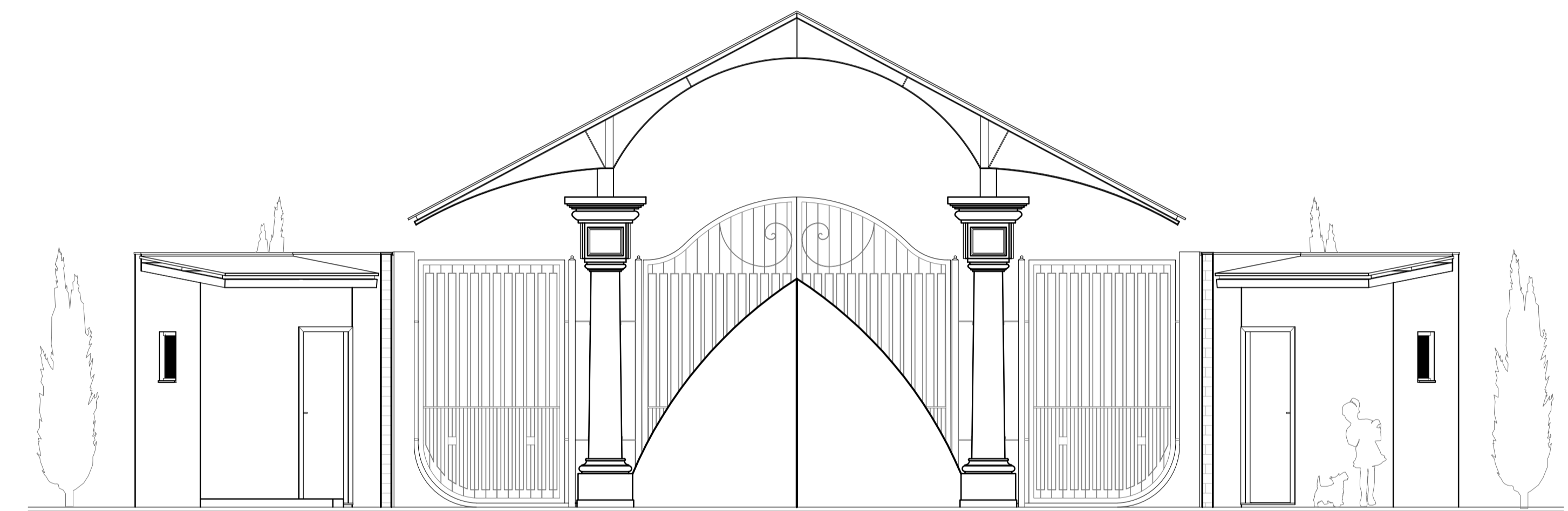

3 Elevação Lateral Direita
Escala 1/50



4 Elevação Fundos
Escala 1/50

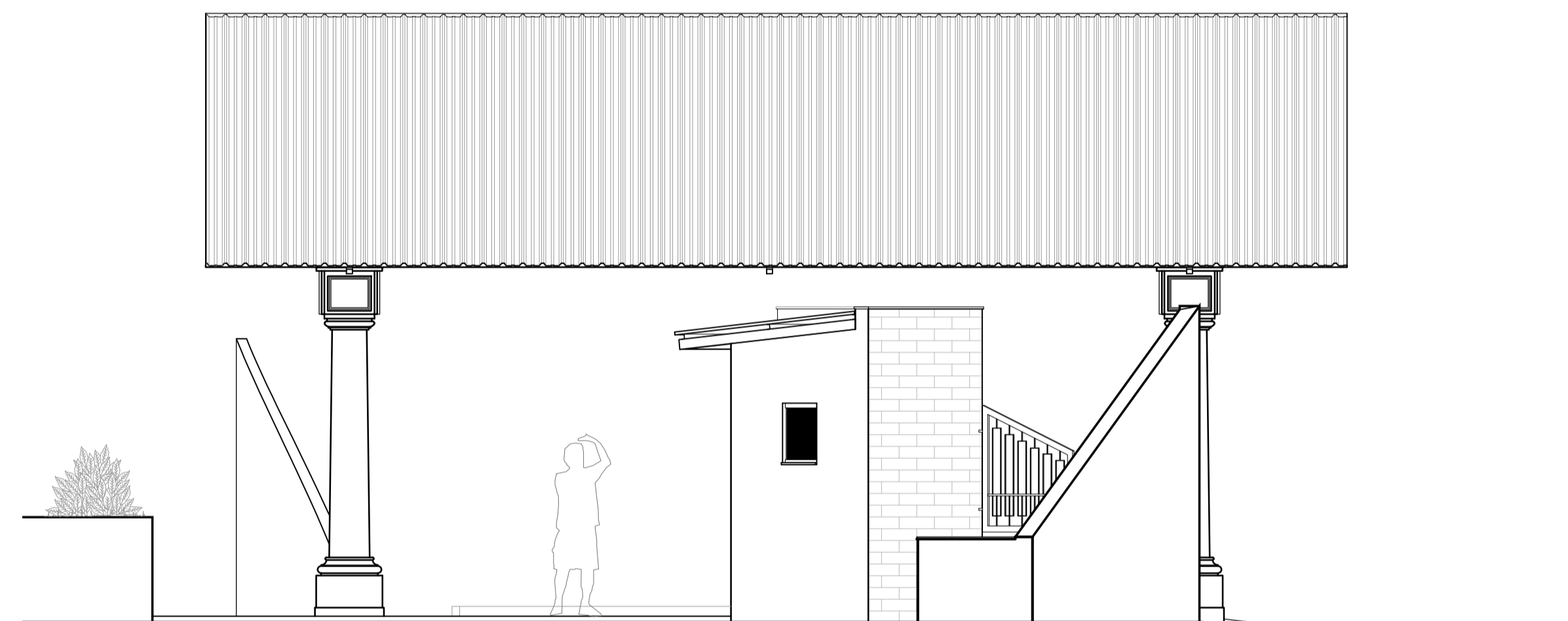

5 Elevação Lateral Esquerda
Escala 1/50

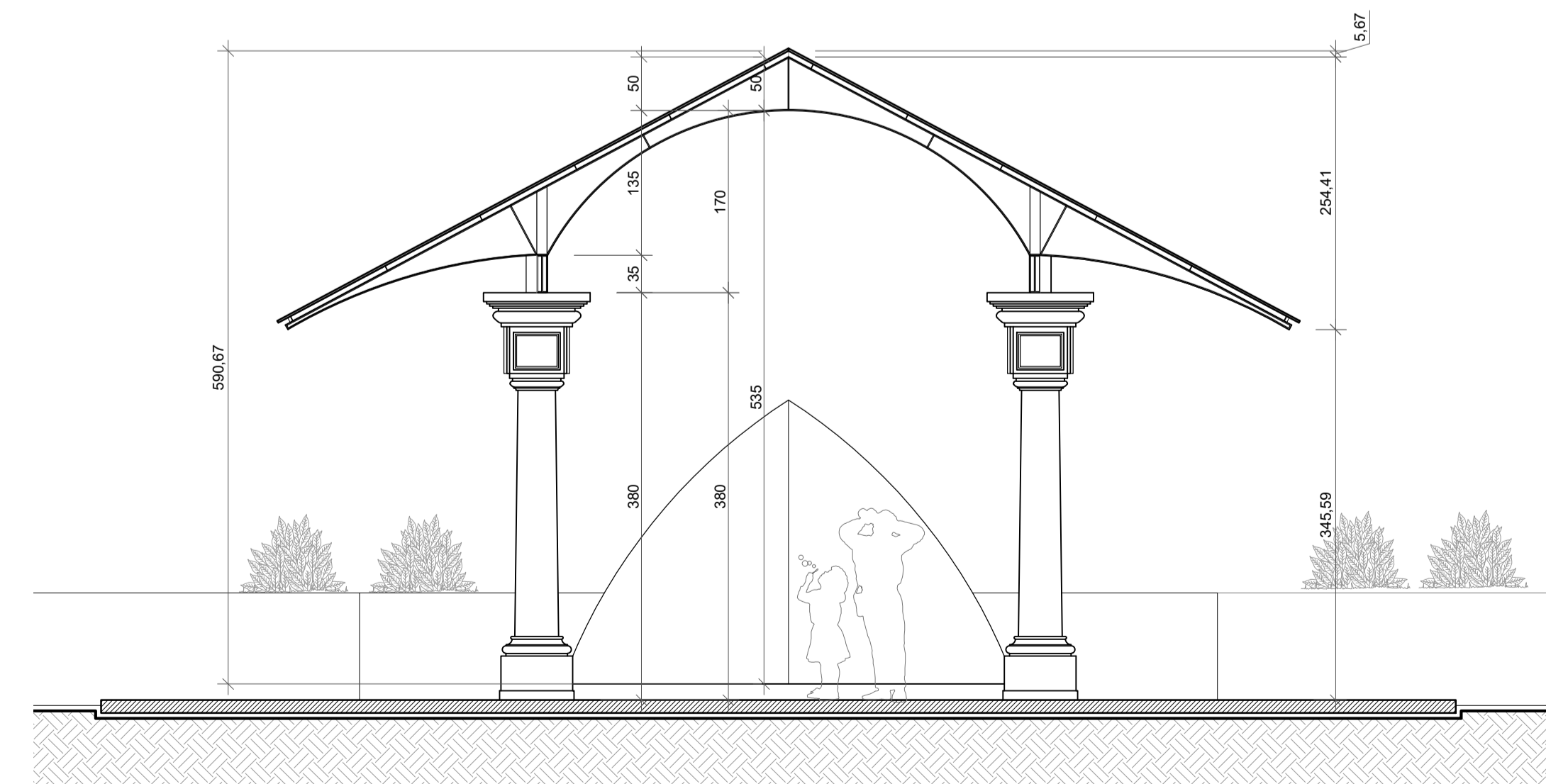

6 Corte AA
Escala 1/50

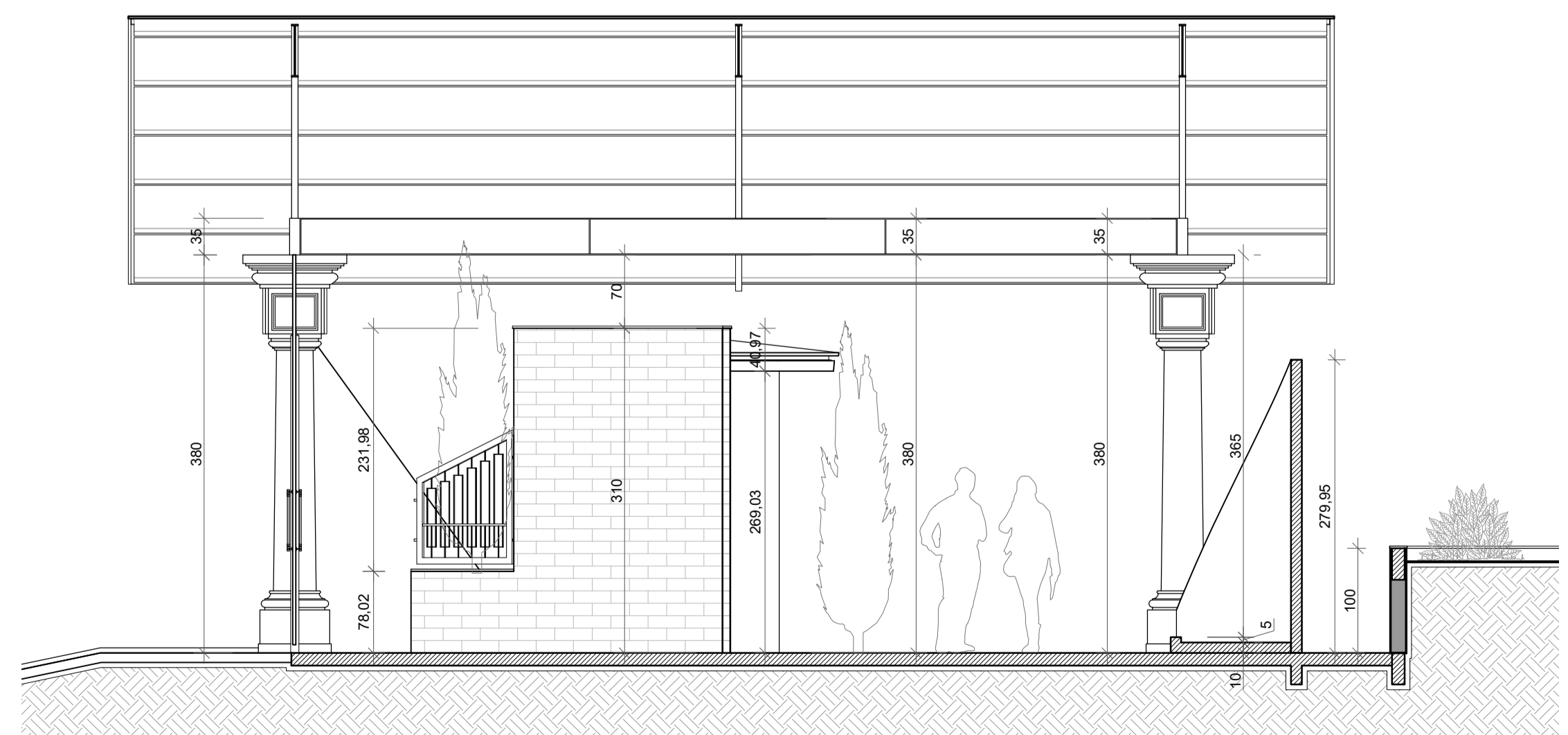

7 Corte BB
Escala 1/50

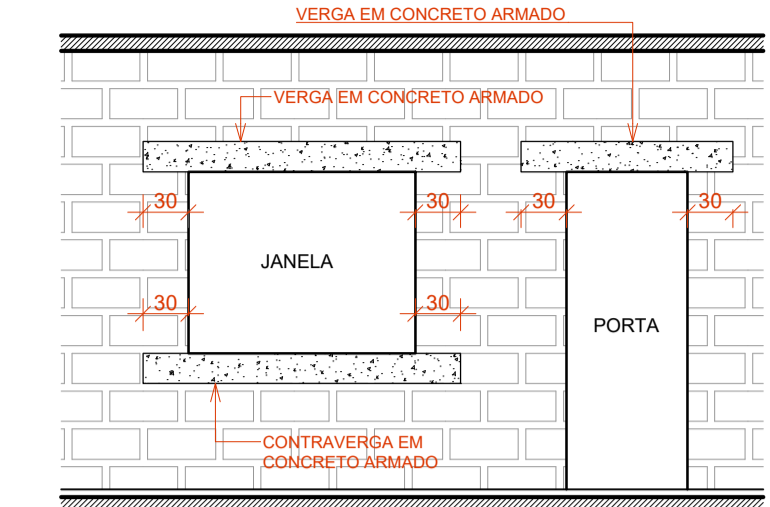

OBSERVAÇÃO:
O TRANSPASSO MÍNIMO PARA VERGAS E CONTRAVERGAS RECOMENDADO SÃO DE 30 cm. SUGERINDO QUE AONDE FOR POSSÍVEL, QUE A VERGA E/OU CONTRAVERGA TENHA A EXTENSÃO DE PILAR A PILAR.

DETALHE VERGA E CONTRAVERGA
SERIE ESCALA

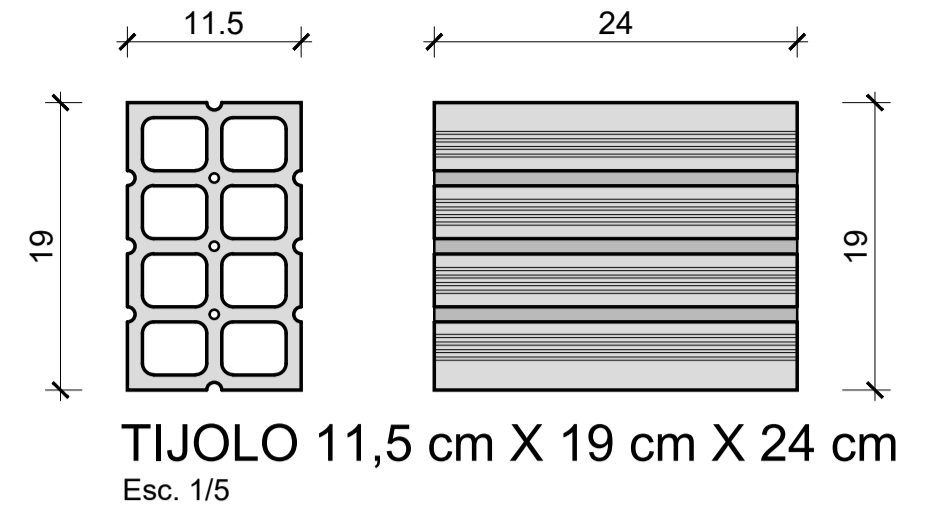

TIJOLO 11,5 cm X 19 cm X 24 cm
Esc. 1/5

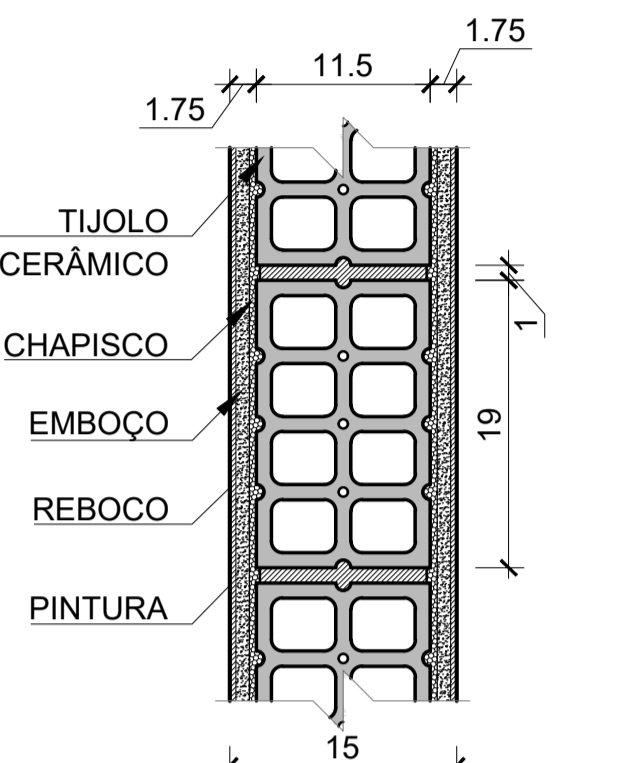

PAREDE REBOCADA
Esc. 1/5

DETALHAMENTO COLUNAS

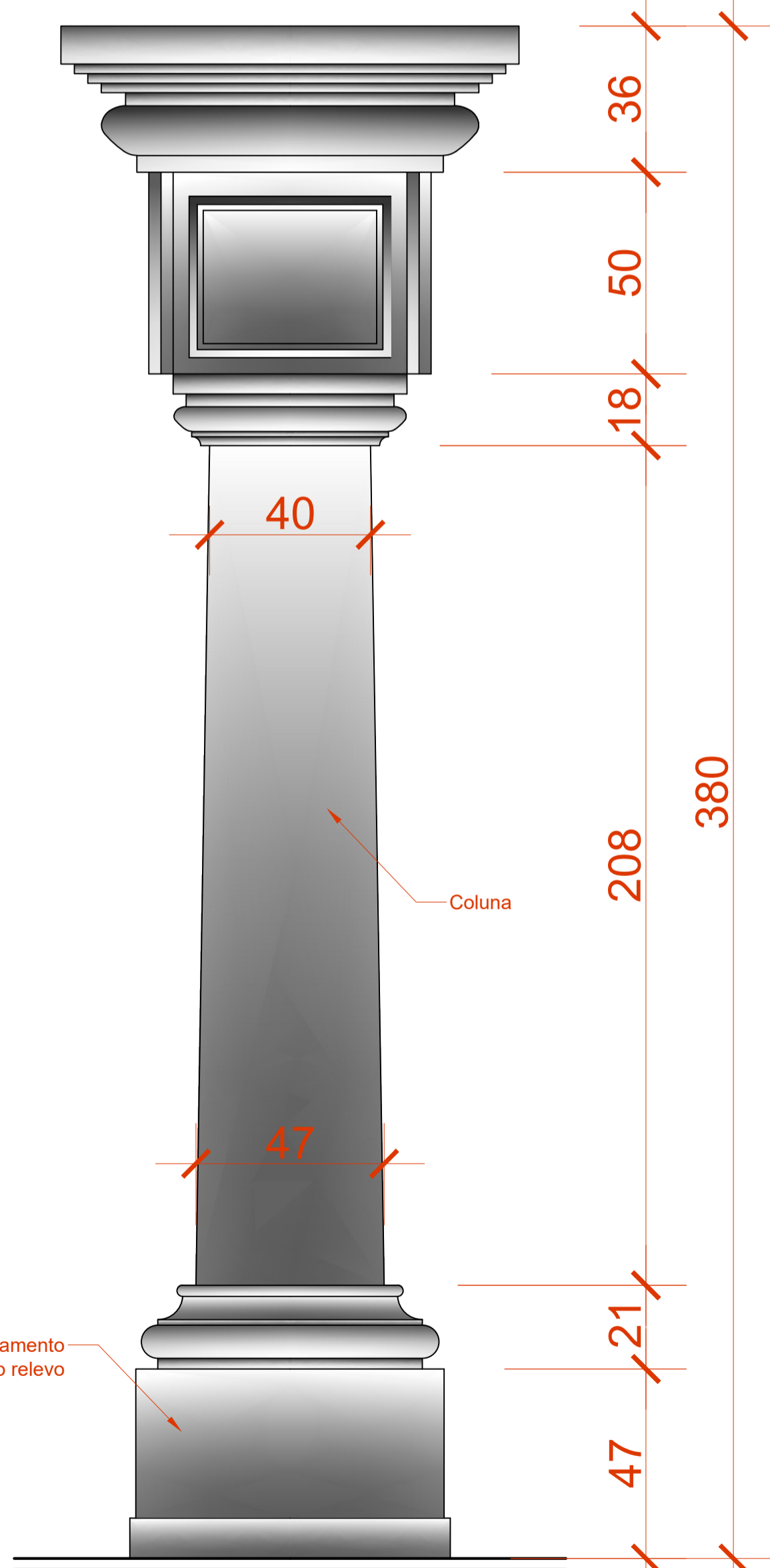

ELEVAÇÃO
Esc. 1/25

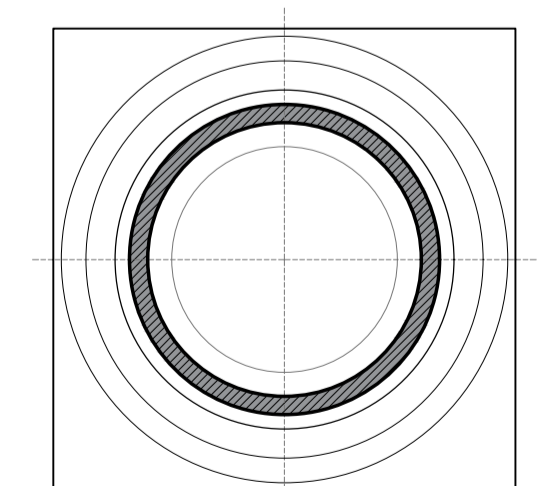

PLANTA
Esc. 1/25

Prefeitura: <input type="text"/>		Vigilância Sanitária: <input type="text"/>	
NOTAS			
Obra: ABRIGO (aberto), CALÇADA E MURO DE ARRIMO em NOVA ESPERANÇA DO SUDESTE		Prefeitura Municipal de Nova Esperança do Sudoeste	
Local obra: Lotes nº 62 Gleba nº 24-FB Rua Severino Frizon Ruaro Bairro Centro Nova Esperança do Sudoeste / Pr			
Área: 632,30 m²		Proprietário: Prefeitura Municipal de Nova Esperança do Sudoeste CNPJ: 95.989.289/0001-92	
Escala: INDICADA		Responsável Técnico: PAULO CEZAR DE ANDRADE Arquiteto e Urbanista CRA - AB 325/0	
(41) 3546-1144		prefeitura@novaesperancadosudoeste.ar.gov.br	
Arq. 04		Projeto: ARQUITETÔNICO Desenho: Paulo Cezar de Andrade Data: 12 de março de 2026	